

# XII Encuentro Departamental de Semilleros de Investigación

Red Colombiana de Semilleros de Investigación

## Presentación RedCOLSI

Es una entidad sin ánimo de lucro que hace más 19 años viene trabajando por el desarrollo de las competencias científicas y la formación en investigación desde el pregrado y a partir del año 2007 en la educación básica y media.

La Red realiza cada año el encuentro nacional de semilleros en el que se propone dar a conocer los adelantos en investigación que se han realizado desde los semilleros en las diferentes regiones del país. Este encuentro se constituye en el máximo espacio de la red, es el centro de su actividad formativa y por ello se convierte en un escenario que fortalece la formación en investigación de quienes participan en los semilleros, con la socialización de las experiencias investigativas y la formación de todos sus asistentes en asuntos referentes a la investigación y la producción de conocimiento.

La versión XIX Encuentro Nacional y XIII Internacional de Semilleros de Investigación para el año 2016 tendrá, liderado por los miembros e instituciones pertenecientes a la RedCOLSI Nodo anfitrión. Para ello debemos concentrarnos en participar de la mejor manera y elevar la excelencia y calidad de nuestros procesos investigativos a nivel departamental.



## Presentación Nodo Santander



Es una comunidad de aprendizaje que bajo la figura de Semilleros de Investigación, reúne Estudiantes y Docentes, pertenecientes a Instituciones Educativas de nivel Básico, Medio y Superior del Departamento, con el propósito de incentivar La Investigación Formativa a través de la Formación en Investigación y el Trabajo En Red.

El Nodo Santander tiene como propósito, liderar los Procesos de formulación, ejecución y socialización De Proyectos De Investigación Que promuevan el desarrollo del

Departamento de Santander. En la dinámica del mismo funciona dos Redes Locales de Semilleros de investigación en Barrancabermeja y la Guanentina conformada por San Gil y Socorro, atendiendo a la asistencia de los procesos y la dinámica de las instituciones. Además el Nodo tiene como misión brindar una adecuada formación, actualización y fomento de la actividad investigativa, manteniendo principios humanísticos, basados en la interdisciplinariedad, transversalidad y transdisciplinariedad en componentes de innovación , emprendimiento y desarrollo tecnológico, enmarcados en los procesos de enseñanza / aprendizaje de las instituciones educativas de la región.

## Presentación del Encuentro

El Encuentro Departamental de Semilleros de Investigación es el espacio más importante creado por la RedCOLSI en los Departamentos y/o Regiones. El **XII Encuentro Departamental De Semilleros De Investigación Del Nodo Santander** A realizarse del 12 al 13 de mayo de 2016 en San Gil, es un evento donde celebraremos los 13 años de existencia del Nodo y contará con la presencia de las Instituciones educativas de orden superior, media y básica tanto de carácter público como privado del Departamento de Santander.

El objetivo principal de este encuentro es generar un espacio dinámico e integral de socialización aprendizaje y discusión de la investigación de los semilleros para cualificar su labor, fortalecer el trabajo en red y el intercambio de actividades de formación de estudiantes investigadores.

Esta puesta en común permitirá la evaluación y cualificación del trabajo desarrollado y la conformación de las Redes Temáticas que apunten al desarrollo de la región.



## Objetivos del Encuentro

- Ofrecer un espacio de encuentro y trabajo en red, el cual, brinde oportunidad de divulgación a experiencias de formación que exigen calidad y excelencia, favoreciendo el intercambio y el aprendizaje.
- Socializar los avances en investigación, innovación, desarrollo tecnológico y/o emprendimiento desde las diferentes áreas temáticas del Nodo Santander - RedCOLSI.
- Facilitar la creación, fortalecimiento y articulación de redes, comunidades académicas, científicas y organizaciones afines a los objetivos e intereses del Nodo Santander - RedCOLSI tanto a nivel local como Regional.
- Fortalecer el Encuentro Departamental como un escenario que expresa el trabajo en red y la dinámica nacional permanente vinculando a sectores sociales, públicos y privados comprometidos con la solución de problemas para el mejoramiento del bienestar social, que favorezcan la formación en investigación de quienes hacen parte de los Semilleros.

## Invitados al Encuentro

- Instituciones de Educación Superior, media y básica.
- Centros de investigación y clubes de ciencia Semilleros de investigación Docentes de investigación Escuelas de formación.
- Organizaciones gubernamentales y no gubernamentales.
- Empresarios con unidades de investigación.

## Fecha del Encuentro

El XII Encuentro Departamental de Semilleros de Investigación del Nodo Santander se realizará del **12 al 13 de mayo de 2016**, el cual tendrá como sede la Institución Educativa Colegio Nacional San José de Guanentá de carácter público perteneciente de manera activa a nuestro nodo.

Para mayor información de la sede del Encuentro, acceder al siguiente enlace:

<https://www.google.com.co/maps/@6.5571882,-73.1351147,16.25z>



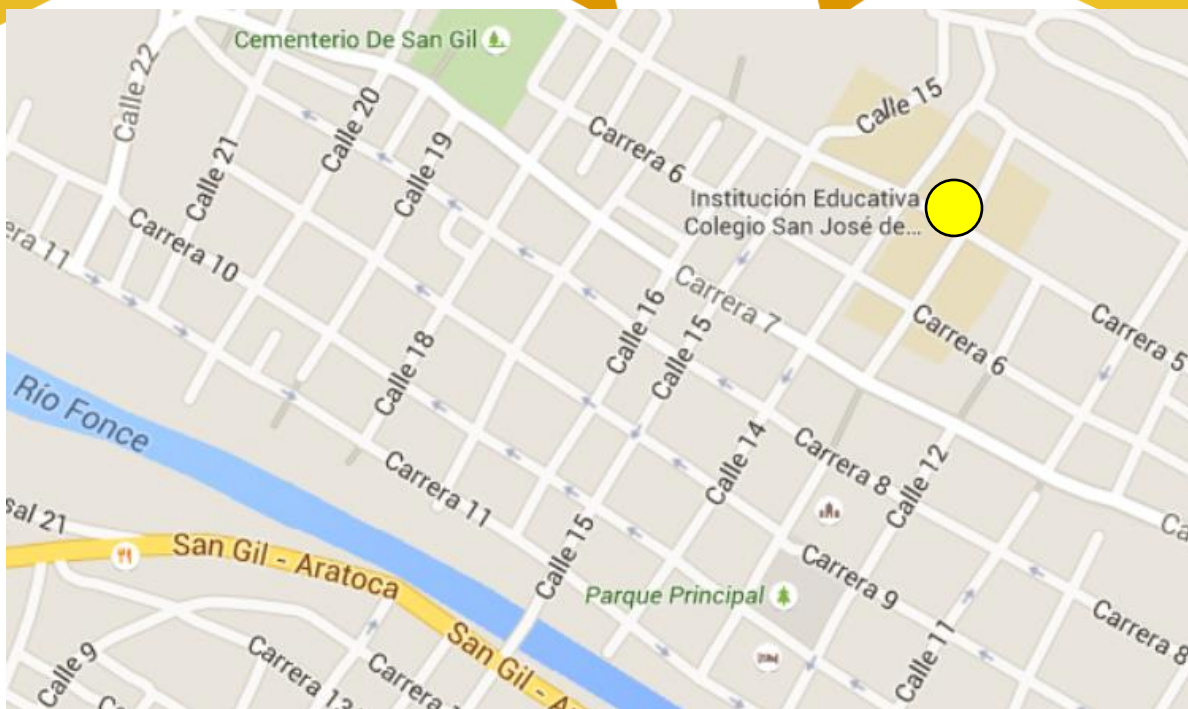

## Sede del Encuentro



El Colegio San José de Guanentá es una institución educativa de carácter oficial, ubicado en el municipio de San Gil - Santander, perteneciente a la

Asociación Nacional de Colegios Santanderinos.

Ofrece formación desde el nivel preescolar hasta el de media técnica, contando con las especialidades de Dibujo Técnico, Diseño Industrial, Electricidad, Electrónica, Mecánica Industrial, Metalistería y Sistemas. En coherencia con su misión institucional, sus procesos pedagógicos están orientados hacia la formación integral de los niños y jóvenes, de tal forma que se conviertan en personas capacitadas y comprometidas con la transformación en los ámbitos personal, familiar, comunitario y social.

La institución funciona desde 1784 dando una cátedra pública de gramática, pero solo fue hasta el año de 1824 que el General Francisco de Paula Santander lo elevó a colegio público, convirtiéndolo en una institución de carácter universitario bajo la batuta del presbítero Sangileño Francisco José Otero, primer rector del colegio en su nueva modalidad. Con más de 200 años de funcionamiento al servicio de la comunidad Guanentina, con una labor solamente interrumpida en 1899 cuando estalla la “Guerra De Los Mil Días”, donde las clases fueron suspendidas y el colegio se convierte en un cuartel general del Batallón Guanentá, y los Guanentinos llamados a participar activamente en ella; unos defendiendo el gobierno conservador y otros las huestes liberales. Y solo hasta 1902 la institución reanuda labores después de la pasada contienda.

En 1953, el Congreso aprobó, según la ley 65 de la misma fecha, la construcción de un edificio con capacidad para no menos de 500 estudiantes; en 1954 el colegio es nacionalizado y 5 años después el

colegio se traslada a su nueva sede, la misma que ocupa hoy y donde continua haciendo historia y comprometidos con el lema: "ser guanentino, honor que cuesta". Y es solo hasta 1969 con el decreto 400 del 20 de marzo, el Ministerio Nacional, incorpora al colegio el instituto técnico.

En la actualidad el Colegio San José De Guanentá cuenta con 6 sedes de las cuales 4 de ellas son de básica primaria, una sede técnica y la sede de bachillerato, donde se encuentra la mayor parte de la población de estudiantes, de estratos socioeconómicos 0, 1, 2 y 3, hombres y mujeres de población, tanto rural, como urbana.





## Espacios y escenarios de formación

**Encuentro Departamental de Semilleros de Investigación:** Es la parte central de nuestro Encuentro, se trabajará por paneles en las modalidades de presentación oral, póster, proyecto de innovación y/o desarrollo tecnológico y emprendimiento empresarial.

**Conferencia central:** Momento dispuesto para escuchar a un experto en un tema específico, ubicado en el contexto nacional o internacional.

**Actividades para niños:** Espacios pedagógicos destinados a la praxis del ejercicio exploratorio en los estudiantes de la educación básica y media.

**Mini cursos:** Los mini cursos estarán orientados a fortalecer las competencias investigativas de los semilleros de investigación. Estos talleres de una hora e las diferentes áreas se convierten en la posibilidad de intercambiar saberes expertos sobre aspectos claves en la formación en investigación y el desarrollo de los proyectos de investigación.

**Encuentro cultural de los semilleros:** Es un espacio propicio para las diferentes expresiones culturales de las instituciones que forman parte del Nodo. Celebración de X años de encuentros en once años de existencia del Nodo Santander.

## Categorías de participación

**Proyectos de investigación:** Proyectos cuyo fin último es generar un aporte al conocimiento científico de una comunidad y no está orientado a la obtención de un producto o proceso productivo. Estos proyectos se dividen en dos categorías.

- **Proyectos en Curso:** Son aquellos que han realizado parcial o totalmente actividades de recolección y análisis de datos.
- **Proyectos Terminados:** Corresponde a los trabajos que ya han elaborado informe final. Se presentará bajo el formato de poster, su socialización se realizará durante la jornada programada.

Los elementos que contiene cada uno: título, introducción, planteamiento problema, justificación, objetivos, referente teórico, metodología, resultados, conclusiones y bibliografía. Debe incluirse también en la parte superior el logo de la institución, El Nodo y el de la RedCOLSI.

Los posters son presentaciones gráficas de las propuestas específicas a modo de afiche. El tamaño será de 90 cm. de ancho x 1:20 m de alto; elaborado en Banner.

**Nota:** Se destinará una mesa en el momento de la inscripción para la recepción de los posters. (Solo en ese momento 12 de Mayo de 8:00 a.m. a 11:30 a.m.)

**Proyectos de emprendimiento empresarial:** Proyectos desarrollados por los Semilleros aplicados al sector empresarial, generalmente propuestas de creación de nuevas empresas. Estos tipos de proyectos se dividen en tres categorías.

- **Idea de negocio:** La idea de negocio es un breve boceto de lo que será su negocio; debe ser innovadora; debe solucionar una necesidad o mejorar la calidad de vida de sus clientes y consumidores. Por eso es muy importante conocer a quienes se beneficiarán con la oferta. Saber dónde están, cuántos son y cada cuanto estarán interesados en adquirir los productos que usted va a ofrecer.

**Nota:** Es vital recordar que las ideas de negocio, no son clasificatorias para un evento nacional

- **Plan de negocio:** El plan de negocio es un documento escrito que define con claridad los objetivos de un negocio y describe los métodos que se van a emplear para alcanzar los objetivos. Es el plan administrativo y financiero de una compañía nueva y sirve para la operación exitosa de una alianza empresarial. Le explica en forma específica cómo va a funcionar un negocio y los detalle sobre cómo capitalizar, dirigir y hacer publicidad a un negocio.
- **Empresa puesta en marcha:** Empresa constituida legalmente, con el cumplimiento de los trámites establecidos por el gobierno colombiano o en curso de los mismos. Una empresa será puesta en marcha, cuando el Plan de Negocios es viable.

**Proyectos de innovación y/o desarrollo:** Procesos y Productos desarrollados por los Semilleros en los que se generan aplicaciones tecnológicas en bienes y/o servicios.

Los proyectos de Innovación y/o Desarrollo Tecnológico y los de Emprendimiento Empresarial serán presentados en la Feria Tecnológica Empresarial, para lo cual contarán con un espacio, mesa y dos sillas para la organización de su stand. Los demás requerimientos como equipos y elementos necesarios para la demostración de sus proyectos serán provistos por los ponentes.

**PRIMERA NOTA:** Es importante aclarar que dos evaluadores estarán revisando los procesos y no se aceptan reclamaciones sobre los resultados de la evaluación a los proyectos.

“El puntaje mínimo para asistir al Encuentro Nacional es de 90 puntos en todas las categorías”.

## Modalidades de participación

**Ponente:** Se acreditan como ponente aquellos estudiantes de educación básica, media o universitaria que avalados por su institución, presentan proyectos en algunas de las categorías del evento. No se puede acreditar como ponente a un profesional o docente.

**Tallerista:** Se pueden acreditar como tallerista a aquellos estudiantes, profesionales o visitantes que presenten un taller o mini curso, con la previa aprobación del comité académico del evento. La certificación a los talleristas debe ser distintiva e incluir el nombre del taller o mini curso realizado.

**Evaluador:** Los evaluadores acreditados son docentes o profesionales de las distintas áreas del saber que previamente inscritos, seleccionados y capacitados por el comité académico del evento, pueden ejercer la labor virtual o presencial de evaluar los proyectos.

**Asistente:** Se entiende como asistentes a aquellos estudiantes, profesionales o visitantes que se acreditan con el objeto de participar en las actividades académicas, culturales y recreativas del evento y ser certificado por ello.



## Perfil de evaluadores

Hasta el **7 de abril de 2016** se encuentran abiertas las inscripciones para ser evaluador del XII Encuentro Departamental de Semilleros de Investigación. Podrán participar en calidad de evaluadores, los docentes con experiencia en procesos de formación en investigación, familiarizados con la estrategia de semilleros de investigación que hagan parte de cualquiera de las instituciones del departamento; en el formato de Inscripción deberán indicarnos su confirmación de asistencia al encuentro.

La idoneidad de los evaluadores es esencial para dar a la comunidad de semilleros de investigación, la seguridad que sus proyectos están siendo evaluados como corresponde y además para garantizar imparcialmente la calidad de los proyectos que obtienen las calificaciones más altas. Por ello, en cualquiera de las modalidades, en la inscripción debe diligenciarse el Formulario que se anexa a la convocatoria y esperar posterior aceptación. A cambio de su valiosa colaboración los evaluadores no deberán pagar su inscripción al evento departamental, recibirán refrigerios durante las jornadas de evaluación, escarapela y su certificado de participación como evaluadores.

## Campos del saber

Ciencias Agrarias	Ciencias Humanas
Ciencias Biológicas y del Mar	Ciencias Sociales
Ciencias de la Salud y el Deporte	Navales y de Seguridad
Ciencias Exactas y de la Tierra	Ingenierías
Ciencias del medio ambiente y el hábitat	Lingüística, Artes y Letras

## Áreas y Subáreas

Con el fin de clasificar convenientemente los proyectos de investigación, de innovación y de emprendimiento en las áreas y Subáreas pertinentes, le invitamos a consultar la tabla adjunta.

AREA	SUBAREA
CIENCIAS BIOLÓGICAS Y DEL MAR	Biofísica
	Biología general
	Bioquímica
	Botánica
	Farmacología
	Fisiología
	Genética
	Inmunología
	Microbiología
	Morfología
	Parasitología
	Zoología
	CIENCIAS AGRARIAS
Ciencia y tecnología de alimentos	
Recursos forestales e Ingeniería forestal	
Ingeniería agrícola	
Medicina veterinaria	
Recursos pesqueros e ingeniería de pesca	
Zootecnia	
CIENCIAS EXACTAS Y DE LA TIERRA	Astronomía
	Física
	Geociencias
	Matemáticas
	Oceanografía
	Probabilidad y estadística
LINGÜÍSTICA, ARTES Y LETRAS	Química
	Artes
	Letras
	Lingüística
	Música
INGENIERÍAS	Diseños
	Ingeniería Aeroespacial
	Ingeniería Biomédica
	Ingeniería Civil
	Ingeniería de Materiales y Metalurgia
	Ingeniería de Minas
	Ingeniería de Producción agroindustrial
	Ingeniería de Sistemas
	Ingeniería de Transporte
	Ingeniería Eléctrica: Electrónica,
	Telecomunicaciones y sus derivadas
	Ingeniería Industrial producción
	Ingeniería Mecánica
Ingeniería Naval y Oceánica	
Ingeniería Nuclear	

	Ingeniería Ambiental
	Ingeniería Química
	Ingeniería Sanitaria
<b>CIENCIAS SOCIALES</b>	Administración
	Arquitectura y Urbanismo
	Ciencia Política
	Ciencia de la Información
	Comercio Internacional
	Comunicación
	Contaduría
	Demografía
	Derecho
	Diseño Industrial
	Economía
	Mercadotecnia
	Museología
	Planeamiento Urbano y Departamental
	Servicio Social
Turismo	
<b>CIENCIAS HUMANAS</b>	Antropología
	Arqueología
	Educación
	Filosofía
	Geografía
	Historia
	Psicología
	Sociología
	Teología
	Trabajo Social
<b>CIENCIAS DE LA SALUD Y EL DEPORTE</b>	Educación Física
	Enfermería
	Farmacia
	Fisioterapia
	Fonoaudiología
	Instrumentación Quirúrgica
	Medicina
	Nutrición
	Odontología
	Salud Colectiva
	Terapia Ocupacional
<b>NAVALES Y DE SEGURIDAD</b>	Navales y de seguridad
<b>MEDIO AMBIENTE Y HÁBITAT</b>	Medio ambiente y hábitat

## Lineamientos de inscripción

- **Proyectos de Investigación, proyectos de innovación y/o desarrollo y los proyectos de emprendimiento empresarial.** Deben ser inscritos exclusivamente por el delegado institucional a través de la página Web: [www.fundacionredcolsi.org/eventos](http://www.fundacionredcolsi.org/eventos). Para el caso de los proyectos, estos deben estar diligenciados en el formato destinado para cada modalidad anexos en esta convocatoria. La Inscripción de proyectos va hasta el **7 de abril de 2016** y será responsabilidad del delegado institucional enviar al Comité Organizador del encuentro copia del comprobante de pago de los estudiantes y docentes inscritos; y el día de la instalación del evento presentar un listado que rectifique la información suministrada inicialmente y entrega de los comprobantes originales de pago.
- **Mini cursos.** Se inscribirán a través de los formatos respectivos anexo a esta convocatoria. Hasta el **7 de abril de 2016**. Se aceptan mini cursos que desarrollen habilidades para los futuros investigadores o que reflexionen sobre problemáticas de interés general. Sugerimos algunas líneas generales de interés para el Nodo.  
LINK DE INSCRIPCIÓN:

[https://docs.google.com/forms/d/1XnB5JPUxL3MGWalkVKEkc\\_JnWcFan3pjxbiYeSLKK0/viewform](https://docs.google.com/forms/d/1XnB5JPUxL3MGWalkVKEkc_JnWcFan3pjxbiYeSLKK0/viewform)

- Creación, coordinación y fortalecimiento de semillero de investigación
- Formación de formadores
- Investigación en la escuela
- Epistemología y Problemas de la investigación
- Tecnologías de la Información y comunicación aplicadas a la investigación
- Propiedad intelectual
- Ética en la investigación
- Liderazgo en procesos investigativos
- Sobre el Sistema Nacional de Ciencia y Tecnología en Colombia
- Innovación científica, tecnológica y social en los procesos de investigación y formación.

En el caso de las experiencias de formación pueden enviarse las diferentes experiencias exitosas de los semilleros adscritos al Nodo Santander, sin embargo debe tenerse en cuenta que estas serán seleccionadas por el veedor nacional, quien determinará la pertinencia de la misma en un ámbito nacional.

- **Evaluadores.** En cualquiera de las modalidades la inscripción debe hacerse a través del Link. Como estímulo a la participación en calidad de evaluador, estos serán exonerados del pago de la inscripción y tendrán una certificación especial. LINK DE INSCRIPCIÓN DE EVALUADORES :

[https://docs.google.com/forms/d/1vkH\\_txbxnjeh23DonxyiTB7f8rbp3uf0-BMa0TPONY/viewform](https://docs.google.com/forms/d/1vkH_txbxnjeh23DonxyiTB7f8rbp3uf0-BMa0TPONY/viewform)

## Pagos y consignación

Personal inscrito	Valor por persona
Profesionales	\$ 65.000
Estudiantes de Pregrado y Técnica	\$ 55.000
Estudiantes básica y media	\$ 25.000

### Instructivo de consignación

Tener en cuenta que sea comprobante universal de recaudo

COMPROBANTE UNIVERSAL DE RECAUDO

**NODO SANTANDER**

¡Importante! Hace referencia al Departamento de Santander

ESPCIO PARA TIMBRE

NOTA: Este recibo solo será válido cuando figure la impresión de muestra alguna de control indicando la fecha, el número de la expedición y el importe de pago, o en su defecto, la firma y sello que lleve la Entidad. - DEPOSITANTE -

**Banco AV Villas** 63573737-3

ENTIDAD A LA QUE REALIZA EL PAGO: NOMBRE DEL TITULAR DE LA CUENTA O NOMBRE DEL ENCARGADO EDUCATIVO: Fundación RedCOLSI

NUMERO DE CUENTA DE LA ENTIDAD A LA QUE REALIZA EL PAGO O DEL ENCARGADO EDUCATIVO: 905803834

REFERENCIA: ES EL NUMERO DEL CHEQUE, CODIGO DEL ESTUDIANTE, CÉDULA DEL COMPRADOR PARA FEDERADOS O CONTRIBUCION O NUMERO DE FACTURA QUE IDENTIFICA AL PAGADOR AYUDA LA ENTIDAD A LA QUE REALIZA EL PAGO

REFERENCIA DEL CONVENIO

REF. 1 NIT de Institución REF. 2 12

FAVOR ANOTAR EL NUMERO DE LA CUENTA AL RESPILDO DE CADA CHEQUE

PAGOS EN CHEQUE				
ORDEN	NUMERO DEL CHEQUE	NUMERO DE CUENTA DEL CHEQUE	VALOR	

NOMBRE Y TELEFONO DEL DEPOSITANTE: Depositante - Teléfono

TOTAL CHEQUES \$

TOTAL EFECTIVO \$ \$\$\$\$

TOTAL \$ \$\$\$\$

NO SE DEBE CONSIGNAR CON CHEQUES DE DEPÓSITO PLAZA EN UN MISMO COMPROBANTE

El valor de la inscripción incluye la asistencia a los eventos programados en el Encuentro, escarapela y certificados.

Los delegados institucionales serán quienes consignen el dinero por cada grupo de estudiantes y docentes a participar, solo se recibirá en efectivo a los asistentes que llegan al evento sin previa notificación. Las instituciones que a la fecha adeudan dineros correspondientes a otros eventos, no tendrán la opción de participar con sus semilleros.

Si lo desea solicite su factura previamente al correo de la tesorería nodal, indicando los datos completos de la persona o entidad a la que requiere facturar.

Correo tesorería nodal: [tesoreriasantander@fundacionredcolsi.org](mailto:tesoreriasantander@fundacionredcolsi.org)

Mayores informes: [nodosantander@fundacionredcolsi.org](mailto:nodosantander@fundacionredcolsi.org)

### IMPORTANTE TENER EN CUENTA LO SIGUIENTE:

- **NO SE ACEPTAN FORMATOS INCOMPLETOS** (LEER LOS INSTRUCTIVOS DETENIDAMENTE Y ENVIAR: SOLICITUD DE FACTURA Y FORMATO DE INSCRIPCIÓN)

- Recordar que la información en los dos formatos debe coincidir y que se deben enviar los dos formatos al tiempo.

- En lo posible realizar pago antes de fecha estipulada, enviar comprobante para legalización. Plazo Abril 15 de 2016.

- NO se acepta pago en efectivo el día del evento.

- Recargo pago extraordinario: \$30.000 por participante. (ver fechas límites en el boletín)

- Cada delegado es responsable de gestionar el proceso de consignación de su institución y de enviar el soporte correspondiente al correo de tesorería inmediatamente se realice el pago. (Recordar que es delegado a quien se le han dado las pautas, y se le ha explicado el proceso, por ello evite asignar este proceso a terceros)

- **NO se reciben consignaciones o transferencias individuales** (se debe realizar una por cada institución, recordar que el nodo pierde dinero si esta indicación no se cumple, es el delegado quien debe reponer el valor descontado por la entidad bancaria; si el delegado no tiene permitido manejo de dineros, asignar a un estudiante como tesorero en su semillero y que desde allí se haga la recepción de dineros, para garantizar una sola consignación)

- El día del evento se debe entregar el soporte original de pago (indispensable, debo enviar informe a la tesorería nacional con estos soportes, se recibe antes si algún delegado lo envía)



## Cronograma de inscripciones

Actividad	Fechas propuestas
Lanzamiento de convocatoria	29 Enero de 2016
Capacitación Portal web y metodología de la investigación a delegados, docentes, estudiantes investigadores.	5, 12,19, 26 Febrero de 2016
Inscripción de proyectos de Investigación, innovación y/o desarrollo y proyectos de emprendimiento empresarial.	30 de enero a 7 de Abril de 2016
Inscripción Mini-cursos y evaluadores.	30 de enero a 7 de Abril de 2016
Talleres de capacitación sobre evaluación y capacitación de pares.	22 de Abril y 12 mayo 2016
Pago inscripción de participantes.	30 enero a 15 de Abril de 2016
Publicación de programación definitiva.	21 de Abril de 2015
Visita Sede Colegio San José Guanentá con delegados institucionales.	Abril 22 de 2016
XII Encuentro Departamental de Semilleros de Investigación, Nodo Santander.	12 y 13 de Mayo de 2015

## Programación del Encuentro

Mañana del jueves 12 de mayo de 2016	
8:00 – 9:00	Registro de participantes.
9:00 – 9:30	Instalación del Encuentro.
9:30 – 10:30	Conferencia central.
10:30 – 11:30	Reunión con evaluadores.
Tarde del jueves 12 de mayo de 2016	
2:00 – 5:00	Ponencias orales.
6:30 – 8:30	Momento de integración e intercambio cultural.
8:30 - 10 :00	Encuentro de Delegados Institucionales y representantes de redes locales.
Mañana del viernes 13 de mayo de 2016	
8:00 – 12:00	Ponencias Orales, exposición de poster, idea de negocio, proyecto de innovación, proyectos terminados.
Tarde del viernes 13 de mayo de 2016	
2:00 – 5:00	Mini cursos, talleres, salidas pedagógicas.
6:00	Presentación de resultados y cierre del evento.

## Consideraciones importantes

- Por determinación de la última reunión de delegados del 20 de noviembre de 2015 y acorde a procesos de formación interna del Nodo en busca de su mejoramiento, No se presentarán propuestas de investigación, por ello no se considera esta categoría en la presente convocatoria.
- Las inscripciones de evaluadores, experiencias de éxito, talleres y mini-cursos deben ser diligenciadas en los enlaces indicados.
- Los procesos de inscripción se realiza a través de los delegados institucionales, por lo que es importante que identifiques en los centros de investigación a la persona que representa a tu institución.
- Los formatos de inscripción deben estar completa y correctamente diligenciados, esto implica además de las consideraciones anteriores prestar atención sobre no exceder el número de páginas correspondiente a cada categoría (Propuesta de investigación, 2 hojas; En curso 3 hojas y Terminada 4 hojas), El tipo de letra es Arial y el tamaño 10, registrar el número de identificación de todos los participantes y seleccionar la sub área, con el fin de evitar contratiempos a la hora de la programación de las ponencias.
- Tenga en cuenta las fechas, ya que no se recibirán trabajos después del cierre de la convocatoria. Esto contribuye a la organización y oportuna información para el desarrollo del encuentro.
- Los trabajos que no se presenten en el Encuentro Departamental no tendrán el aval del Nodo para su participación en el XIX Encuentro Nacional y XIII internacional que se realizará en el mes de octubre.
- POR FAVOR NO MODIFIQUE LOS FORMATOS DE INSCRIPCIÓN PARA NINGUNA DE LAS MODALIDADES DE PARTICIPACIÓN. DILIGENCIE TODOS LOS CAMPOS, PUES TODA LA INFORMACIÓN SOLICITADA ES FUNDAMENTAL PARA REALIZAR LA INSCRIPCIÓN DEPENDIENDO DE LA MODALIDAD.
- Debe tenerse mucho cuidado en las referencias y en el registro de la bibliografía, puesto que este ítem será evaluado.
- Según directriz de la Coordinación Nacional de RedCOLSI, no habrá segundas evaluaciones, plan de Mejoramiento ni derecho a réplica de las evaluaciones realizadas por los evaluadores.

## Datos de contacto

[Nodosantander@fundacionredcolsi.org](mailto:Nodosantander@fundacionredcolsi.org)

[tesorerianodosantander@fundacionredcolsi.org](mailto:tesorerianodosantander@fundacionredcolsi.org)

Facebook: Nodo Santander

[@nodosantander](https://www.facebook.com/nodosantander)

# IMAGEN EVENTO

# XII

## ENCUENTRO REGIONAL DE SEMILLEROS DE INVESTIGACIÓN

Red Colombiana de Semilleros de Investigación

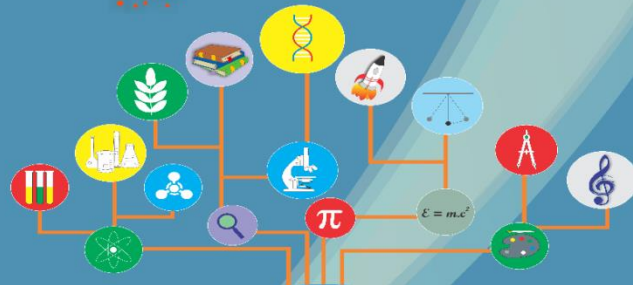

Lugar: **Colegio San José de Guantotá**

Dirección: Carrera 5 # 12-67

Fecha: **12 y 13 de Mayo 2016**

**San Gil  
Santander**

